

## Portfolio:

In het onderdeel leerling binnen de elo is het mogelijk om bijvoorbeeld een leesdossier aan te laten leggen door leerlingen.

De docent van het huidige schooljaar kan dan ook de boekverslagen inzien die het vorige schooljaar zijn gemaakt.

- Docenten hebben geen schrijfrecht in het Portfolio van de leerling, ze kunnen hem alleen inzien. De docenten zijn automatisch gekoppeld aan map Portfoliodocumenten van de leerlingen waaraan zij lesgeven.
- De leerlingen kunnen zelf een mappenstructuur aanmaken binnen de map portfoliodocumenten.
- Leerlingen kunnen zelf bestanden plaatsen en wijzigen in de map portfoliodocumenten.

### Het inzien van de portfolio door docenten:

Je start Magister op.

Je komt dan in het volgende openings scherm.

Je klikt op **Leerling**

Je krijgt dan het volgende scherm te zien

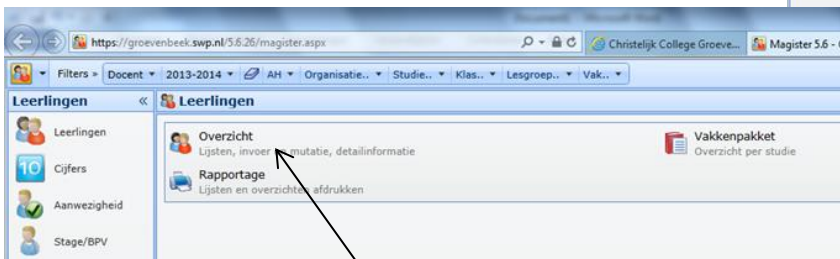
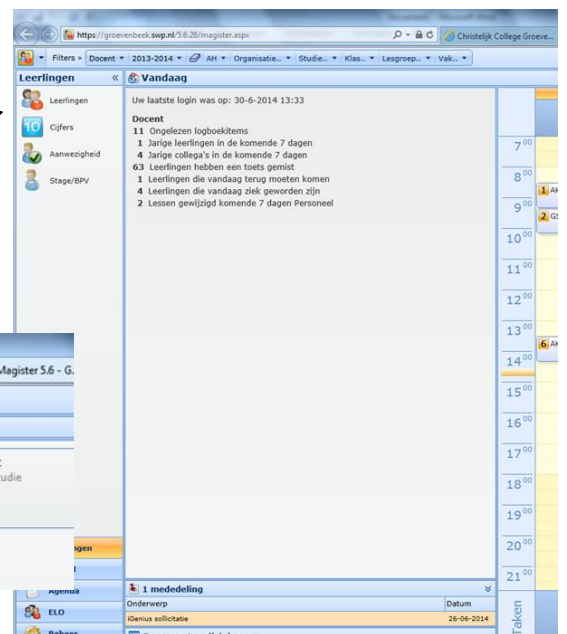

Je klikt nu op **Overzicht**, Je krijgt nu alle leerlingen te zien waaraan je lesgeeft op alfabetische volgorde.

Je kiest de leerling uit die je wilt hebben door op de naam 2x te klikken.

Stamnr	Om	Stu	Klas	Roepnaam	Tussenv	Achternaam	Adres	Postcode	Woonplaa	Telefoon	Mobiel nr	Omschr
9632	AH	A3	A3C	Mirjam		Arendsen	Stenenkamerseweg 36	3882NJ	Putten	0341-356454		
9536	AH	A3	A3C	Siem		Bakkenes	Winde 57	3892HD	Zeevolde	036-5224425		
9782	AH	A3	A3C	Jildert		Brandsma	Schrassertstraat 7	3882CN	Putten	0341-750354	06-15256475	
9562	AH	A3	A3C	Frank	van	Diest	Lange Haeg 56	3853EJ	Ermelo	0341-556755		
9345	AH	A3	A3C	Leon	van	Emous	Haverstraat 25	3882GX	Putten	0341-358891		
9450	AH	A3	A3C	Nathan	van	Emous	Spervenstraat 3	3882JR	Putten	0341-360002	06-20087788	

Je krijgt dan het volgende scherm te zien.

Onder de map elo zie je staan **Portfoliodocumenten**.

Klik je deze aan dan kun je de documenten/bestanden inzien van die de leerling in de portfolio heeft geplaatst.

De leerling kan in deze map alle **opdrachten** zien die er voor hem/haar zijn klaargezet

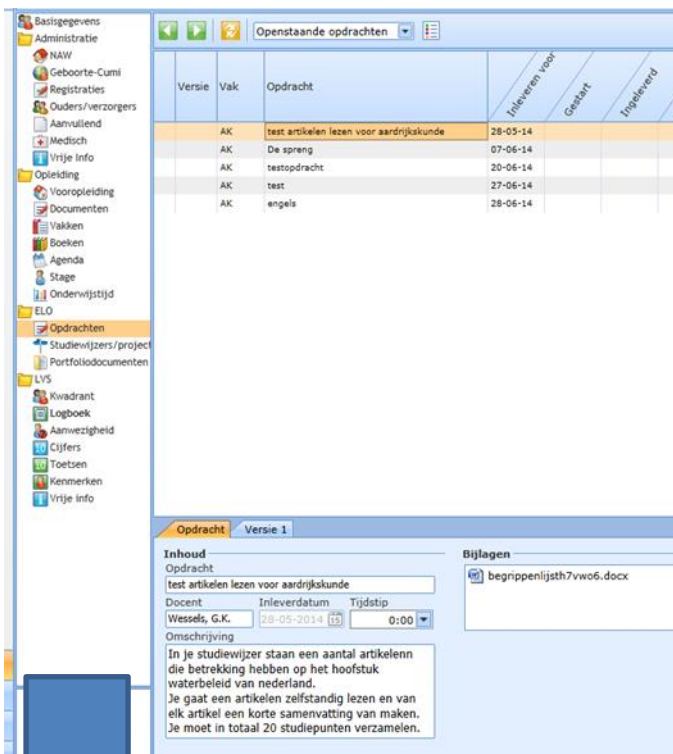
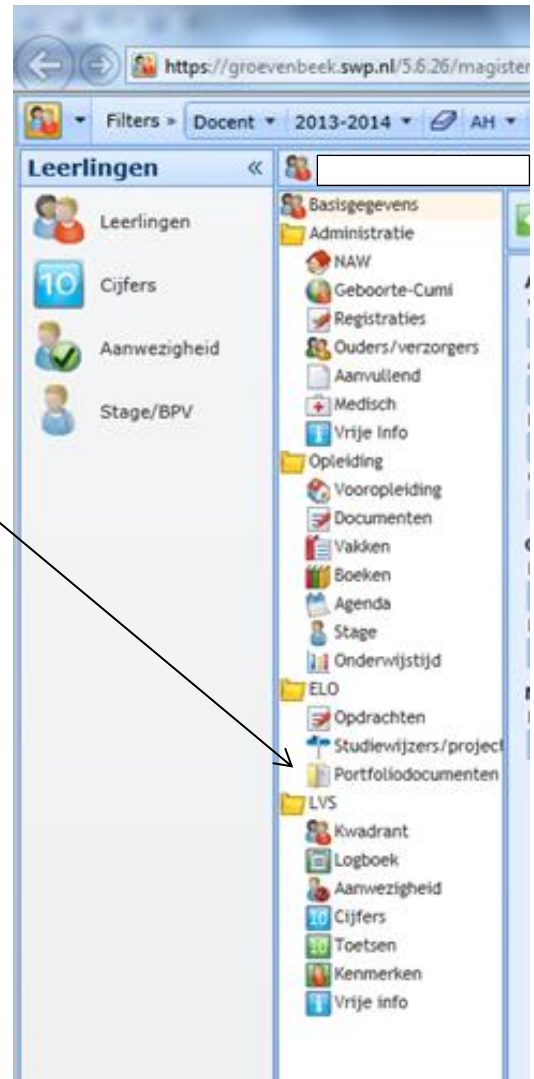

De leerling kan in deze map alle studiewijzers zien die voor hem/haar zijn klaargezet.

